

A CRISE SE ENFRENTA COM TALENTOS.

DIREÇÃO

reproduca **camda** UM TIME DE TALENTOS ||||| 2017

pág. 010

7º SIMPÓSIO DE REPRODUÇÃO BOVINA
Dia 09/08 - Campo Belo Resort - Álvares Machado/SP





15 de agosto Dia da Informática

Esta data é uma homenagem a tecnologia que trouxe inúmeros avanços, benefícios e facilidades para o cotidiano das pessoas: a informática.

Através de programas, softwares ou por intermédio da própria internet, a informática se transformou ao longo dos anos numa ferramenta essencial para as tarefas básicas e avançadas de qualquer empresa e da vida rotineira.

No dia 15 de agosto de 1943 nasce o primeiro computador do mundo, o ENIAC (Electronic Numerical Integrator Analyzer and Computer), desenvolvido pelos norte-americanos John Eckert e John Mauchly para a Segunda Guerra Mundial.

O equipamento era enorme e tinha como única função realizar cálculos. Hoje, o panorama já é outro, os computadores são multifuncionais e dividem espaço com smartphones e tablets que acompanham a rotina diária de 76,1 milhões de brasileiros, segundo a Nielsen Ibope. Com um rápido crescimento do acesso a novas tecnologias e a constante necessidade de aprimoramento, os profissionais da informática estão entre os mais requisitados.

E a Camda acompanha esta evolução, constantemente se modernizando na era tecnológica. Hoje são 77 servidores de médio/grande porte, 586 microcomputadores, 173 notebooks, 680 impressoras, 783

câmeras de monitoramento, 86 relógios de ponto eletrônico, 72 no-breaks, um gerador a diesel GMG 250 KVA e 836 sistemas operacionais (cerca de 75% dos sistemas operacionais utilizados nos micros e servidores da Camda são Linux, software de plataforma livre que também oferece maior segurança contra vírus).

O setor TI da Camda implantou recentemente um software livre de monitoramento de hardware que tem como finalidade monitorar o desempenho em tempo real dos servidores e principais computadores de todas as filiais e da matriz de forma interativa utilizando notificações e gráficos. A Camda acompanhando sempre a evolução.

Expediente



Presidente de honra: Mário Matsuda (*in memoriam*)

Diretoria Executiva

Oswaldo Kunio Matsuda – Diretor presidente
Waldomiro Teixeira de Carvalho Junior – Diretor superintendente
Gumercindo Fernandes da Silva – Diretor secretário

Conselho de Administração

Alvaro Grohmann Neto, Carlos Alberto de Oliveira, João Teixeira Marques Caldeira, José Polon Morelato, Jose Roberto Ferreira, Julio Marcio Pereira de Oliveira

Conselho Fiscal

Efetivos: Luiz Carlos Bocchi, Nelson Tadao Matsuda, Rogério de Freitas Calori
Suplentes: João José Gomes Poltronieri, Plínio Rogério Oliveira, Raul Antonio Pereira

ÓRGÃO INFORMATIVO CAMDA

Jornalista responsável: Roberta Marchioli - MTb: nº 37.373/SP
Rua Chujiro Matsuda, 25 – Tel.: (18) 3502-3047 - e-mail: jornal@camda.com.br

Representante Comercial

Guerreiro Agromarketing – Tel.: (44) 3026-4457
Agromídia – Tel.: (11) 5092-3305
Editoração eletrônica: Roberta Marchioli – e-mail: jornal@camda.com.br
Impressão: Gráfica 1000 Cores – Tel.: (18) 3607-1225 – Araçatuba/SP

ENDEREÇOS

Adamantina – administrativo: Rua Chujiro Matsuda, 25 – Tel.: (18) 3502-3000 – camda@camda.com.br

Adamantina – loja: Rua Chujiro Matsuda, 25 – Tel.: (18) 3502-3200 - lojamatriz@camda.com.br

Adamantina – logística: Rua Ana Augusta, 4 – Tel.: (18) 3502-3100 - estoque@camda.com.br

Adamantina – campo experimental: Rodovia Comandante João Ribeiro de Barros, KM 588 - Tel.: (18) 99611-6639

Adamantina – laboratório de análises agronômicas: rua Chujiro Matsuda, 40 - Tel.: (18) 3502-3400 - laboratorio@camda.com.br

Andradina – loja: Av. Guanabara, 2920 - Tel.: (18) 3702-7878 - andradina@camda.com.br

Andradina – fábrica: Avenida Bandeirantes, 3900 - Tel.: (18) 3702-6560 - fabrica@camda.com.br

Andradina – silo: Rodovia Marechal Rondon, s/n, Km 634 - Tel.: (18) 3702-6050 - siloandradina@camda.com.br

Aquidauana: Rua Marechal Mallet, 1020 - Tel.: (67) 3240-2000 - aquidauana@camda.com.br

Araçatuba: Av. Governador Mario Covas, 2800 - Tel.: (18) 3636-3350 - aracaatuba@camda.com.br

Assis: Rua Floriano Peixoto, 201 - Tel.: (18) 3302-2366 - assis@camda.com.br

Bataguassu: Rua Santa Catarina, 115 - Tel.: (67) 3541-4200 - bataguassu@camda.com.br

Cambara: Rodovia BR 369, 1.158 - km 17 - cambara@camda.com.br

Campo Grande: Av. Costa e Silva, 332 - Tel.: (67) 3345-4600 - campogrande@camda.com.br

Coromandel: Av. Celestino Dayrell, 1994 - Tel.: (34) 3841-7050 - coromandel@camda.com.br

Coxim: Avenida Virgínia Ferreira, 374 - Tel.: (67) 3291-0800 - coxim@camda.com.br

Dourados: Avenida Marcelino Pires, 5285 - Tel.: (67) 3416-4900 - dourados@camda.com.br

Dracena: Av. José Bonifácio, 2599 - Tel.: (18) 3821-8360 - dracena@camda.com.br

Frutal: Av. Juscelino Kubitschek, 2710 - frutal@camda.com.br

Gurinhata: Avenida Rafael de Feo, 400 - Tel.: (34) 3264-1000 - gurinhata@camda.com.br

Ituiutaba: Rua Trinta e Seis, 730 - Tel.: (34) 3268.1086 - ituiutaba@camda.com.br

Iturama: Avenida Assílvio Gellio, 111 - Tel.: (34) 3411-6555 - iturama@camda.com.br

Jau: Av. Zien Nassif, 1240 - Tel.: (14) 3602-1050 - jau@camda.com.br

Juqueirópolis: Rua Cesar Montroni, 295 - Tel.: (18) 3841-9440 - juqueiropolis@camda.com.br

Lavinia – silo: Av. Perobal, 154 – Tel.: (18) 3698-1245 - lavinia@camda.com.br

Lençóis Paulista: Av. Papa João Paulo II, 810 – Tel.: (14) 3269-6200 - lencois@camda.com.br

Lins: Rua Dom Pedro II, 870 - Tel.: (14) 3533-5800 - lins@camda.com.br

Londrina: Avenida Tiradentes, 2677 - Tel.: (43) 3338-1004 - londrina@camda.com.br

Macatuba: Rua José Antonio de Moura, 1-61 - Tel.: (14) 3298-9950 - macatuba@camda.com.br

Monte Alegre de Minas: Rua Coronel Meireles, 240 - Tel.: (34) 3283.2071 - montealegreminas@camda.com.br

Naviraí: Rua Osaka, 39 - Tel.: (67) 3409-4400 - navirai@camda.com.br

Nova Andradina: Av. Antonio Joaquim de Moura Andrade, 2210 - Tel.: (67) 3441-9500 - novaandradina@camda.com.br

Ourinhos: Rua dos Expedicionários, 1113 - Tel.: (14) 3302-6080 - ourinhos@camda.com.br

Pacaembu: Rua Presidente Kennedy, 774 - Tel.: (18) 3862-9030 - pacaembu@camda.com.br

Paranaíba: Av. Eng. Marcelo Miranda Soares, 1335 - Tel.: (67) 3668-2683 - paranaiba@camda.com.br

Penápolis: Av. Antonio Veronesi, 805 - Tel.: (18) 3654-2010 - penapolis@camda.com.br

Presidente Prudente: Av. Brasil, 2955 - Tel.: (18) 3229-7227 - prudente@camda.com.br

Quirinópolis: Avenida Leocadio de Souza Reis, 27-A - Tel.: (64) 3651-5800 - quirinopolis@camda.com.br

Ribas do Rio Pardo: Rua Aniceta Rodrigues de Souza, 1240 - Tel.: (67) 3238-4600 - ribas@camda.com.br

Santa Fé do Sul: Av. Navarro de Andrade, 31 - Tel.: (17) 3641-9080 - santafe@camda.com.br

São Joaquim da Barra: Rua Maria Rosa da Silva, 17 - Tel.: (16) 3811-8488 - saojoaquimda Barra@camda.com.br

São José do Rio Preto: Av. Sílvio Neviani, 1735 - Tel.: (17) 3201-7474 - riopreto@camda.com.br

Três Lagoas: Av. Capitão Olinto Mancini, 3236 - Tel.: (67) 3509-1800 - treslagoas@camda.com.br

Tupaciguara: Rua Bueno Brandão, 525 - Tel.: (34) 3281-6006 - tupaciguara@camda.com.br

Uberlândia: Rua Belém, 12 - Tel.: (34) 3235-9108 - uberlandia@camda.com.br

Nota da redação: Os leitores que desejarem manter contato conosco, para críticas e sugestões, devem enviar correspondência para a rua Chujiro Matsuda, nº 25, caixa postal 0091 – CEP 17800-000 Adamantina/SP ou e-mail para jornal@camda.com.br

Crise política é oportunidade para produtor rural



<http://maisoja.com.br/wp-content/uploads/2017/03/colheita-soja-9.jpg>

A crise política e suas consequências sobre a taxa de câmbio são uma janela de oportunidade para o agronegócio. É o que afirma Alexandre Mendonça de Barros, sócio-consultor da MB Agro. Segundo o especialista, se o produtor estiver atento, pode se favorecer dos picos de valorização do dólar frente ao real, tendo em vista a agenda de reformas do governo.

“O Brasil teve a maior safra da história e muitos produtores acabaram não fazendo vendas devido à queda dos preços. Mas há gente esperando o momento certo para dar a mordida. Se a agenda reformista do governo estiver indo bem, o real se fortalece de novo. Por outro lado, os momentos de fragilidade jogam o dólar para cima. Então, é hora de executar a venda”, disse Men-

donça de Barros.

De acordo com Mendonça de Barros, embora o quadro político tenha se agravado, o governo precisa sinalizar ao mercado um ajuste das contas públicas, o que só será possível partir da aprovação das reformas trabalhista, com votação prevista para os próximos dias no Senado, e da Previdência, no segundo semestre. Com informações do Agrolink.

Datagro reduz previsão de superávit global de açúcar em 2017/18 para 590 mil t



[http://www.afnews.com.br/principal/pub/Image/20170407120425acucar_\(7\).jpg](http://www.afnews.com.br/principal/pub/Image/20170407120425acucar_(7).jpg)

O mercado global de açúcar na safra 2017/18 (outubro/setembro) terá um superávit de 590 mil toneladas, disse o presidente da consultoria Datagro, Plínio Nastari, que em junho reviu para baixo sua projeção. Na estimativa de maio, a Datagro havia projetado o superávit 2017/18 em 640 mil toneladas. “A revisão (para

baixo) deve-se a ajustes sazonais em diferentes geografias, como União Europeia e Índia”, disse Nastari à Reuters.

Para o atual ciclo 2016/17, que se encerra em 30 de setembro, a Datagro cortou sua previsão de déficit global de 6,78 milhões de toneladas em maio para 5,71 milhões de toneladas em junho. Para o Brasil, a consulto-

ria mantém suas projeções para a temporada 2017/18, que teve início em abril, disse Nastari. A moagem no centro-sul está estimada em 605 milhões de toneladas e a do Norte/Nordeste, em 42 milhões de toneladas. No centro-sul, a fabricação de açúcar deve alcançar 36,38 milhões de toneladas e no Norte-Nordeste, 2,9 milhões de toneladas.

Serviço que orienta nutrição de caprinos e ovinos é lançado no Pecnordeste

A Embrapa lançou no XXI Seminário Nordeste de Pecuária, em Fortaleza (CE), o Serviço de Assessoria Nutricional Remota para Pequenos Ruminantes (AssessoNutri), que orientará criadores de caprinos e ovinos para uma nutrição mais eficiente de seus rebanhos. O lançamento aconteceu com apresentação do serviço e de seu laboratório móvel, pelo pesquisador Diego Galvani, da Embrapa Caprinos e Ovinos (Sobral, CE), na arena de exposições do Pecnordeste. “Trata-se de uma forma fácil, rápida e barata de acompanhar melhor o status nutricional dos rebanhos e orientar os produtores rurais a usar seus recursos alimentares de forma mais inteligente”, destacou Galvani. O Serviço identificará, por meio de análises de coletas de fezes de animais com a tecnologia de espectroscopia no infravermelho próximo (NIRS), a composição da dieta dos animais, a qualidade nutricional dos pastos e se há necessidade dos criadores usarem suplementação na alimentação dos rebanhos. O AssessoNutri permitirá a elaboração de laudos com as recomendações para nutrição a partir dos resultados das análises.

O pesquisador ressaltou que o serviço foi desenvolvido após cinco anos de análises de dados experimentais em diferentes regiões brasileiras e que permitirá, ao produtor, adaptar a alimentação de seus rebanhos aos objetivos de produção, reduzindo custos ao usar os nutrientes de forma mais racional.

Forrageiras para semiárido

O Pecnordeste também foi espaço para



assinatura do convênio de cooperação entre Embrapa e a CNA para desenvolver plantas forrageiras mais tolerantes à seca, por meio do projeto “Forrageiras para o Semiárido”. Com investimentos de R\$ 2,2 milhões em pesquisas nos próximos dois anos, o projeto testará espécies nas condições de semiárido, nos nove estados do Nordeste e em Minas Gerais.

A parceria contempla a capacitação de técnicos do sistema CNA/Senar para acompanhar as ações em unidades de referência

tecnológica (URTs) e o compartilhamento de informações com os produtores rurais.

O projeto permitirá a disseminação de informações, por meio da Caravana Mais Forragem, e a manutenção de um portal com experiências de sucesso. Também está previsto o desenvolvimento de um aplicativo para ajudar produtores rurais a fazer orçamentação forrageira, facilitando tomadas de decisão sobre uso, conservação e reserva de alimentos para os rebanhos.

Mapa determina nova forma de cortes para exportação de carne aos EUA

Memorando do Departamento de Inspeção de Produtos de Origem Animal (Dipoa) do Ministério da Agricultura, Pecuária e Abastecimento (Mapa) determinou aos frigoríficos que carnes in natura de cortes dianteiros a serem exportadas aos Estados Unidos sigam apenas na forma de recortes, cubos, iscas ou tiras. A medida visa facilitar as negociações para retomar as vendas para aquele mercado.

Em 30 de junho encerrou o prazo para estabelecimentos industriais revisarem seus programas de autocontrole e programarem medidas adicionais de reinspeção. O Serviço de Inspeção Federal (SIF) também revisou seus planos de fiscalização nos estabelecimentos registrados no Mapa.

Em julho, o diretor do Departamento de Inspeção de Produtos de Origem Animal (Dipoa) do Ministério da Agricultura, Pecuária e Abastecimento (Mapa), José Luis Vargas, e o coordenador-geral de Controle e Avaliação do Dipoa, Rafael Filipputti, se



reuniu com autoridades sanitárias dos Estados Unidos, em Washington. O objetivo foi discutir as medidas de controle adotadas

depois que foram detectados abscessos na carne bovina in natura exportada ao mercado norte-americano.

Arranjo reforça ações voltadas para a agricultura familiar

Quando se fala em segurança alimentar e nutricional, a produção de hortaliças está automaticamente relacionada ao tema, não apenas pelo importante papel que esses alimentos desempenham no estabelecimento de uma dieta saudável – o reconhecimento de sua contribuição para o fortalecimento da agricultura familiar e do desenvolvimento regional também atuam nessa relação. E sintonizadas a esses quesitos existem ações que devem ser consideradas, a exemplo do Arranjo de Transferência de Tecnologia, Intercâmbio e Construção Coletiva de Conhecimento – TTICC, recentemente aprovado pela Embrapa e que envolve projetos desenvolvidos com foco em atividades de TT voltados para a agricultura familiar. A concepção do Arranjo leva a assinatura do Departamento de Transferência de Tecnologia (DTT) da Embrapa e foi elaborado após um processo de interlocução com a Superintendência do Desenvolvimento do Centro-Oeste – Sudeco. Uma autarquia de fomento por meio de seus fundos de desenvolvimento, vinculada ao Ministério da Integração Regional, e que entendeu como importantes os projetos de apoio aos agricultores familiares quando da formulação de propostas e aplicação de recursos para 2017 previstos no Fundo Constitucional de Financiamento do Centro-Oeste (FCO).



“Todas as Unidades da Embrapa no Centro-Oeste estão envolvidas no Arranjo, além de algumas outras que apesar de não se situarem geograficamente na região participam de uma série de atividades que amparam as demais, totalizando 24 Unidades”, anota a agrônoma Flávia Clemente, supervisora de Prospecção e Avaliação de Tecnologias da Embrapa Hortaliças (Brasília-DF). Na sua avaliação, o arranjo TTICC se apresenta como uma valiosa ferramenta para as ações de transferência de tecnologia dirigidas para a agricultura familiar,

“nosso principal público e que já recebeu um importante reforço com a realização da Oficina de Prospecção de Demandas em Hortaliças para o Brasil Central”.

Arranjos

Conjuntos de projetos convergentes, complementares e sinérgicos, os arranjos são organizados para fazer frente a desafios prioritários em determinado tema, preferencialmente a partir da visão conjunta de mais de uma Unidade da Embrapa.

Irrigador solar é testado em canteiro de cana-de-açúcar em fazenda da Apta

O irrigador solar, tecnologia de baixo custo para pequenos produtores e jardineiros, começou a ser testado no jardim varietal de cana-de-açúcar da fazenda experimental da Unidade de Pesquisa e Desenvolvimento de Jaú “Hélio de Moraes” (UPD) da Agência Paulista de Tecnologia dos Agronegócios (Apta).

De acordo com a chefe da seção técnica da UPD, Gabriela Aferri, o jardim tem o objetivo de contar a história das cultivares de cana no Brasil. “O irrigador solar, além de irrigar o jardim funcionará como uma vitrine aos visitantes da UPD”, diz ao explicar que o sistema foi escolhido por ser uma tecnologia acessível, versátil e de grande empregabilidade.

A instalação ocorre um mês após a Embrapa Instrumentação (São Carlos – SP) também ter instalado na UPD as tecnologias sociais - fossa séptica biodigestora e jardim filtrante. O pesquisador Washington Luiz de Barros Melo, responsável pelo desenvolvimento do irrigador solar, falou da pesquisa e benefícios da tecnologia. “Foi a primeira vez que instalamos o irrigador solar neste tipo de cultura, mas a expectativa é de que a tecnologia seja tão eficiente como é para hortas e jardins”, diz o pesquisador.



Irrigador solar

O irrigador é automático, não usa eletricidade e ainda pode ser feito com materiais usados. A tecnologia poderá ajudar de pequenos produtores a jardineiros amadores a manter seus canteiros irrigados pelo método de gotejamento. O equipamento é baseado em um princípio simples da termodinâmica: o ar se expande quando aquecido. Melo se valeu dessa propriedade para utilizar o ar como uma bomba que pressiona a água para a irrigação.

As vantagens do irrigador caseiro são várias, conforme enumera o pesquisador. Trata-se de um sistema automático sem fotocélulas e que não demanda eletricidade,

pois depende somente da luz solar, tornando sua operação extremamente econômica. Ele promove igualmente uma economia de água, pois utiliza o método de gotejamento para irrigar, o que evita o desperdício do recurso. “Além disso, é possível construí-lo com objetos que seriam jogados no lixo, como garrafas e recipientes de plástico, metal ou vidro”, lembra o especialista.

A versatilidade do equipamento também é grande. A intensidade do gotejamento pode ser regulada por meio da altura do gotejador e o produtor pode colocar nutrientes ou outros insumos na água do reservatório para otimizar a irrigação. Com informações do Agrolink.



Minercamda Núcleo Proteico

O produto Minercamda Núcleo Proteico é um concentrado proteico, utilizado para ser misturado com fontes energéticas como o milho, sorgo e polpa cítrica, com a finalidade de produzir uma ração. A recomendação básica deste produto seria a inclusão de 17% do Minercamda Núcleo Proteico e 83% de milho triturado para a formação uma ração com aproximadamente 20% de proteína bruta.

Quando o milho se encontra relativamente barato, para agregar valor ao produto, os produtores tentam utilizá-lo no trato de animais e a utilização do Minercamda Núcleo Proteico pode vir como uma alternativa mais prática e eficiente de utilização do milho. Orientamos para que os milhos utilizados sejam triturados em moinhos cujas peneiras tenham furos de 2 a 4 mm de diâmetro para o melhor aproveitamento dos bovinos.

A estratégia de utilizar este produto em dietas para confinamento torna o processo de mistura da dieta total mais prático e com menos ingredientes a serem manuseados. Quem possui vagão forrageiro não necessita fazer uma pré mistura do Minercamda Núcleo Proteico com o milho, basta fazer pelo menos 2 camadas de cada ingrediente no vagão que a hélice no fornecimento já faz uma boa mistura.

2ª camada MILHO TRITURADO
2ª camada MINERCAMDA NÚCLEO PROTEICO
2ª camada SILAGEM DE MILHO
1ª camada MILHO TRITURADO
1ª camada MINERCAMDA NÚCLEO PROTEICO
1ª camada SILAGEM DE MILHO

Este produto contém como fonte proteica o farelo de soja, farelo de algodão e uréia protegida, fazendo com que o produto final fique com 75% de proteína bruta. Além de macro e microminerais ele também contém alguns ingredientes tecnológicos que melhoram o de-

sempenho dos animais como o tamponante, ionóforo, prebiótico e probióticos.

No Minercamda Núcleo Proteico o tamponante utilizado é o bicarbonato de sódio que está na concentração de 30 gramas/ kg do produto. Com a finalidade de controlar o pH ruminal para que fique entre 5,7 e 7 que são as condições mais adequadas para a digestibilidade dos alimentos e desenvolvimento dos microrganismos do rúmen. Em dietas com alto concentrado a necessidade de tamponantes ocorre devido a grande fermentação de amido e açúcares que diminuem o pH ruminal, por produzir maior quantidade de ácidos graxos voláteis, principalmente propionato pela via do ácido láctico, que pode se acumular no rúmen, reduzindo a digestão da fibra.

Como melhoradores da digestibilidade, desenvolvimento da flora ruminal e conversão alimentar dos animais o produto ainda tem a levedura *Saccharomyces cerevisiae* (prebiótico), 7 cepas de bactérias (probióticos) e monensina sódica (ionóforo).

A recomendação de consumo da ração após a mistura do milho com o Minercamda Núcleo Proteico é de 1% a 1,5% do Peso Vivo do animal, variando de acordo com o volume utilizado, desempenho esperado e fase de engorda que se encontram os animais. Em sistema de confinamento a dieta total deve ser dividida em 2 ou mais tratos diários.

Dentre as finalidades de utilização deste produto destacamos:

- Agregar valor ao milho colhido nas propriedades.
- Praticidade na mistura e formulação de dietas totais.
- Diminuir o custo do concentrado/ração.
- Engordar em confinamentos e semi-

confinamentos.

- Evitar problema com dosagem de uréia, macro e microminerais nas propriedades rurais.

- Utilizar em confinamentos onde não tenha equipamentos e pessoas para proceder a dosagem correta e mistura dos ingredientes do concentrado.

Para melhores esclarecimentos favor procurar um de nossos técnicos na filial da Camda mais próxima.

Vinicius Elias Saraceni

Zootecnista – Gerente Operacional de Produção
Fábrica de Lavínia

NÍVEIS DE GARANTIA DO PRODUTO

Umidade (Máx.)	120,0000	g/kg
Proteína bruta (Mín.)	750,0000	g/kg
N.N.P. Equiv. em Proteína (Máx.)	500,0000	g/kg
N.D.T. - Estimado (Mín.)	430,0000	g/kg
Extrato etéreo (Mín.)	10,0000	g/kg
Fibra bruta (Máx.)	70,0000	g/kg
FDA-Fibra em Detergente Ácido (Máx.)	110,0000	g/kg
Matéria mineral (Máx.)	180,0000	g/kg
Cálcio (Mín.)	25,0000	g/kg
Cálcio (Máx.)	45,0000	g/kg
Enxofre (Mín.)	10,0000	g/kg
Fósforo (Mín.)	10,0000	g/kg
Sódio (Mín.)	18,0000	g/kg
Magnésio (Mín.)	8,000,0000	mg/kg
Cobalto (Mín.)	18,0000	mg/kg
Cobre (Mín.)	180,0000	mg/kg
Ferro (Mín.)	350,0000	mg/kg
Flúor (Máx.)	100,0000	mg/kg
Iodo (Mín.)	18,0000	mg/kg
Manganês (Mín.)	350,0000	mg/kg
Selênio (Mín.)	3,0000	mg/kg
Zinco (Mín.)	700,0000	mg/kg
Tamponante (Mín.)	30,0000	g/kg
Monensina Sódica (Mín.)	220,0000	mg/kg
Bacillus subtilis (Mín.)	1,8000x109	ufc/kg
Bifidobacterium bifidum (Mín.)	6,0000x108	ufc/kg
Enterococcus faecium (Mín.)	6,0000x108	ufc/kg
Lactobacillus acidophilus (Mín.)	6,0000x108	ufc/kg
Lactobacillus buchneri (Mín.)	1,2000x109	ufc/kg
Lactobacillus casei (Mín.)	6,0000x108	ufc/kg
Lactobacillus lactis (Mín.)	6,0000x108	ufc/kg
Saccharomyces cerevisiae (Mín.)	4,0000x108	ufc/kg



Evento sobre cana e cereais ocorre no clube de campo Camda



A Camda e Ouro Fino novamente firmou parceria em mais uma atividade. Um evento ocorrido no clube de campo da Camda em Adamantina reuniu mais de 70 vendedores e gerentes das filiais da cooperativa. Foi uma ação com foco nos produtos Ouro Fino, portfólio este que agrega muito para a cooperativa e seus clientes, onde o foco central é produzir sempre mais e com melhor qualidade. Na ocasião apresentaram diversos produtos inovadores, tanto herbicidas como também inseticidas e fungicidas. Este evento foi chamado

de “treinamento do Ciclo 100 e focus 360”.

Estiveram presente neste evento, por parte da Ouro Fino, o diretor comercial, Miguel Padilha, o diretor de cereais para SP e MG Rogerio Vargas, os gerentes Lazaro (Cereais) e Ricardo (Cana), e os departamentos de marketing e vários RTV's de diversas regiões que atuam diretamente com a Camda.

Da Camda participou os diretores Osvaldo, Waldomiro, Laercio e Gumercindo, além dos gerentes de negócios (Adalberto e Cesar) e gerente sementes (José Walter).

Camda e Basf realizam treinamento em Araçatuba



Mais uma ação ocorreu através da parceria Camda e Basf. Na ocasião, ocorreu um treinamento para o departamento técnico comercial da Camda sobre controle de pragas, doenças e plantas daninhas em Araçatuba.

Dando início ao evento, Laercio Vechiatto (dir. comercial/marketing Camda) fez uma apresentação da cooperativa onde mostrou a evolução da mesma e as pretensões para um futuro próximo; em seguida a Basf entrou com o treinamento propriamente

dito - nesta oportunidade também mostrou suas novidades, na qual ocorrerão em breve alguns lançamentos.

A Basf contou com a equipe de diretores, gerentes, marketing e vendas, dando ênfase no relacionamento com a Camda - parceria esta que dura mais de 30 anos.

Na ocasião, Adalberto Bózoli (ger. neg. Camda) finalizou o evento agradecendo a parceria, o suporte técnico e o bom relacionamento existente.

Camda Ourinhos realiza evento em Piraju

A Camda – filial Ourinhos realizou uma apresentação através com Aduato (ger. filial) e sua equipe de campo para mais de 20 cafeicultores na cidade de Piraju onde eles ficaram bastante interessados nas mudas enxertadas que o viveiro da Camda produz e também na comercialização de café e insumos agrícolas. “Gostaríamos de agradecer a Proced (Associação dos Cafeicultores de Piraju) por nos ter cedido o local e ter dado essa oportunidade de nos apresentarmos, onde muitos ficaram interessados em se cooperar na Camda”, finalizou



Aduato.

Logo após foi oferecido um churrasco para todos os participantes.

Camda presente no 7º Leilosul



A Camda sempre se preocupa em participar de ações que possa trazer novidades do mundo do agronegócio ao cooperado e diante disso esteve presente no 7º Leilosul Agronegócio realizado em Bataguassu.

O evento foi marcado com uma excelente palestra com o tema “Técnica para Melhorar a Eficiência em Gado de Corte” com o palestrante drº Pietro Sampaio Baruselli onde cerca de 150 pessoas participaram deste encontro. “A Camda não poderia ficar de fora deste grandioso evento”, finalizou Marcelo, gerente da filial.

Apresentação da Camda reúne diversos agricultores



Uma apresentação de toda estrutura da Camda foi feita através do gerente da filial de Ourinhos, Aduato e sua equipe de campo na cidade de Santa Cruz do Rio Pardo. Na ocasião, mais de 30 agricultores estavam presentes onde a maioria são plantadores de soja e milho. “Muitos já tinham ouvido falar da Camda mas ainda não tinham um conhecimento detalhado da cooperativa e com isso a maioria despertou o interesse em se cooperar por terem mais uma opção de compra e comercialização de semente de milho”, pontuou o gerente.

“Gostaríamos de agradecer ao Amauri por ter cedido a sua fazenda para esse evento”, finalizou.

Camda participa de 5º Seminário de Silagem de Alta Qualidade

A Camda - filial de Tupaciguara participou do 5º Seminário de Silagem de Alta Qualidade promovido pela Biomatrix realizado no Hotel JP em Ribeirão Preto – SP, contando com a presença de aproximadamente 15 cooperados que utilizam os híbridos Biomatrix. Neste evento houve palestras de vários especialistas da cultura do milho e seus usos para nutrição animal, entre eles Fernando Pereira, palestrando sobre o mercado de carne, leite e derivados; Antonio Benedetti - coordenador regional de negócios, no melhor posicionamento dos híbridos para cada região e o consultor Luis Eduardo Zampar, onde descreveu as melhores formas de conduzir a lavoura, as várias formas de ensilar o milho e fazer uma silagem de alta qualidade com perca zero.

“Os participantes do evento elogiaram bastante a organização e o conteúdo que foi passado, que faz com que leve um maior conhecimento e tecnologia ao campo, sempre na busca do máximo aproveitamento de suas lavouras, gerando lucros aos



Equipe Camda Tupaciguara, cooperados e Mauro Angelo Evani - representante técnico de vendas Biomatrix

mesmos”, apontou Pedro, gerente da filial.

Esta parceria foi possível através do representante Biomatrix na região, Mauro

Angelo Evani, que tem realizado trabalho de divulgação e assistência técnica no campo junto a Camda e seus cooperados.



Foi realizado um treinamento técnico na Camda - filial de São José do Rio Preto com parceria da Arysta, onde o representante Marc Jacquemin apresentou portfólio de produtos atualizados para cultura da cana de açúcar e foi feito o planejamento de vendas do ano agrícola.



Ocorreu na Camda – filial de São José do Rio Preto um treinamento técnico realizado pela equipe da Adama sobre o bio estimulante Expertgrow, onde o RTV Carlos Cassiano apresentou os resultados de áreas demonstrativas e comerciais na cultura da cana de açúcar. Participaram da atividade os agrônomos de campo, Odirley (ger. filial) além do dir. superintendente Waldomiro Teixeira.

Camda presente em evento sobre leite



A Camda - filial de São José do Rio Preto em parceria com a Coopermilk, participou do Shopping Regional da Pecuária de Leite, que foi realizado no Centro de Eventos Fábio Meirelles na cidade de Nova Granada/SP. “Tivemos a visita de muitos produtores rurais da região em nosso stand montado no evento e esta ação nos proporcionou a oportunidade de cooperar novos produtores leite da região que vieram a somar com o cooperativismo”, disseram os organizadores.

Regent® Duo

Inseticida

Controle por gerações.



Fase Larval



Fase Adulta



**EFEITO
DUO**

**Ação de choque
e residual**

0800 0192 500

facebook.com/BASF.AgroBrasil

www.agro.basf.com.br

ATENÇÃO Este produto é perigoso à saúde humana, animal e ao meio ambiente. Leia atentamente e siga rigorosamente as instruções contidas no rótulo, na bula e na receita. Utilize sempre os equipamentos de proteção individual. Nunca permita a utilização do produto por menores de idade.

CONSULTE SEMPRE UM
ENGENHEIRO AGRÔNOMO.
VENDA SOB RECEITUÁRIO
AGRÔNOMICO.



Aplique somente as doses recomendadas. Descarte corretamente as embalagens e restos de produtos. Incluir outros métodos de controle dentro do programa do Manejo Integrado de Pragas (MIP) quando disponíveis e apropriados. Uso exclusivamente agrícola. Registro MAPA Regent® Duo nº 12411.

**Solução contra o *Sphenophorus levis*
por toda a safra.**

**BASF Cana. Máximo potencial para o seu negócio
e longevidade para o seu canavial.**





BASF
We create chemistry

**A CRISE
SE ENFRENTA
COM TALENTOS.**

reprodução **Camda** UM TIME DE TALENTOS **2017**

7º SIMPÓSIO DE REPRODUÇÃO BOVINA
Dia 09/08 - Campo Belo Resort - Álvares Machado/SP

PROGRAMAÇÃO

- 8h00 - 9h00** Entrega de Material
- 9h00 - 9h20** Abertura com **Waldomiro Teixeira de Carvalho Junior** - Diretoria Camda
- 9h20 - 10h00** *"Tenho que ser diferenciado para produzir um bezerro de qualidade."*
Pietro Sampaio Baruselli - USP/SP
- 10h00 - 10h40** *"Gestão orientada ao lucro, caminho para melhorar seus resultados."*
Antonio Chaker Neto - Inttegra/PR
- 10h40 - 11h10** Coffee Break
- 11h10 - 11h50** *"As etapas do ciclo pecuário, essa fase ruim vai passar."*
Rogério Goulart - Carta Pecuária/MS
- 11h50 - 12h30** *"O boi que dá prazer, também pode dar lucro?"*
Rodrigo Albuquerque - Notícias do Front/GO
- 12h30 - 14h00** Almoço com boi no rolete
- 14h00 - 18h00** Feiras Feicamda    
- 19h00** Jantar com música ao vivo

MÁXIMA PROTEÇÃO PARA O SEU CANAVIAL

HERBICIDA

Dinamic®

HERBICIDA

Oris

HERBICIDA

Artys

O MELHOR CUSTO BENEFÍCIO CONTRA O COMPLEXO DAS CORDAS-DE-VIOLA

**EXCELENTE
CUSTO-BENEFÍCIO**

AMPLA SELETIVIDADE

**MAIOR PERÍODO DE
CONTROLE DO MERCADO**
ATENÇÃO

Este produto é perigoso à saúde humana, animal e ao meio ambiente. Leia atentamente e siga rigorosamente as instruções contidas no rótulo, na bula e na receita. Utilize sempre os equipamentos de proteção individual. Nunca permita a utilização do produto por menores de idade. Descarte corretamente as embalagens e restos do produto. Não reutilize embalagens vazias. Informe-se sobre e faça o manejo integrado de pragas. Produto de uso agrícola.

CONSULTE SEMPRE UM ENGENHEIRO AGRÔNOMO. VENDA SOB RECEITUÁRIO AGRÔNOMICO.



Ótimas Ofertas

Atenção cooperados

Agora a Camda comercializa também toda linha de pneus!
Visite uma de nossas filiais e confira!



Animais

Venda de carneiros - reprodutores e matrizes raças Sta. Ines e Dorper; reprodutores sangue Dorper com Sta. Ines; venda de ovelhas com prenhas de Dorper. Venda de cordeiros para corte. Tratar com Fuad Eid Cunha pelo fone (18) 3647.1127/99791.3645 - sítio Rancho Alegre - Glicério/SP
Venda de ovinos - matrizes e reprodutores. Para pronta entrega raça Suffolk. Tratar com Jair ou Fábio pelo fone (17) 99702.0923 - cabana Santa Filomena - Cedral/SP
Venda de potros/crioulo - com registros trazidos do Rio Grande do Sul. Tratar com Fernando Gonide pelo fone (18) 3581.1062/99707.0833 - Flórida Paulista/SP
Venda de touros - venda permanente de touros e matrizes Nelore Mocha. Tratar com Fábio pelo fone (14) 3622.8411 - Jaú/SP
Venda de ovelhas - ovelhas e borregas para reprodução. Rebanho especializado em ovinocultura de corte. Tratar na Fazenda Pedra Azul pelo fone (18) 99751.5122 - Santópolis do Aguapeí/SP
Venda de caprinos - reprodutores da raça Boer pronto para trabalho em campo. Tratar com José Carlos Tiveron pelo fone (18) 99707.7976 / 99793.0132 - Adamantina/SP

Maquinários / Equipamentos

Venda - uma abanadeira de café; valor R\$ 1.500. Tratar com Milton Bombarda pelo fone (17) 3266.5096 / 99774.2099
Venda de Colheitadeira - Ano 1986. Local de visitação: pátio filial Nova Andradina/MS; informações fone (67) 3441-9500 - falar com Marcelo Rigolin
GPS - GPS novos e usados das marcas Trimble, Arag, Agres entre outros. Disponho também de piloto automático, taxa variável, GPS guia, válvulas elétrica para comandos de pulverização, cabos, antenas etc. Tratar com Renato Ferreira pelo fone (67) 9971.3570 - Dourados/MS
Venda - Caminhão Ford Cargo 5032-E ano/modelo 2007, branco com carroceria canavieira (Galego cana picada) perfeito estado de conservação; torre com 25 metros de altura em perfeito estado; carroceria de ferro de 8 metros para plantio - cana (Galego); 2 rolos compactadores; 2 pneus 18-4-38 12 lonas Pirelli acoplado 2 rodas (aro e disco) 18-4-38 seminovos; 2 rodas (aro e disco) 14-9-28 seminovos; pulverizador condor 800, bomba SP100 Jacto, modelo AM14 comando master Flow 4 vias a cabo ótimo estado de conservação; trator John Deere modelo 6415 4X4 ano 2006, com lâmina dianteira completa, com pá, único dono, em perfeito estado de conservação; trator New Holland modelo TL75E 4x4 ano 2005, único dono em perfeito estado de conservação. Tratar com Marcus Vergamini pelo fone (17) 98158.1010 / 98157.5554
Venda - uma colhedora de cana-de-açúcar, milho e girassol, ano 2010, da marca Menta máquinas agrícolas e um vagão forrageiro para auxiliar na colheita. Tratar com Raul Maia pelo fone (11) 98389.5285 - região de Água Clara/MS (fazenda Guarani)

Propriedades

Venda - propriedade agrícola de 58 alqueires Paulista com 47 alqueires plantados em cana-de-açúcar, sendo a maioria de 3º e 4º corte a 2 km do asfalto com benfeitorias na região de Frutal, distância 25 km Usina Coruripe. Tratar com Marcus Vergamini pelo fone (17) 98158.1010 / 98157.5554

Mudas

Venda - Lichias importadas - Frutos precoce, variedades sem sementes, produz clima quente e frio. Tratar com Thales pelo fone (18) 3623.7344 / 99744.5050 ou thfagundes@terra.com.br - Araçatuba/SP
Venda - Mucuna Aná - Tratar com Clair Zerbini pelo fone (18) 3522.1552 / (18) 99762.1788 - Adamantina/SP

Serviços

Eletrosom O.P. - assistência técnica em qualquer tipo de eletrificador de cercas, reparo e bobinas das seguintes marcas: Nellore - Mastershoch, Agria, Monitor - Peon - Power - Ballerup - Zebu - Walmur - Guaxuca - Scorpion - Vaqueiro - Marcal e outros. Tratar com Orlando na Camda ou pelo fone (18) 3522.1180 - Adamantina/SP

Veículos

Venda - caminhão Ford Cargo 5032 E branco ano/ modelo 2007 com carroceria canavieira marca Galego cana picada; uma carreta reboque marca Facchini 2 eixos cana picada e uma carreta reboque marca Antonini 2 eixos cana picada - todos em perfeito estado de conservação. Tratar com Marcus pelo fone (17) 98158.1010 / 98157.5554 - S.J.R.Preto

AGENDA



Agosto - 2017

XX Congresso Brasileiro de Sementes

Local: Foz do Iguaçu/PR
 Informações: (45) 3520.9494
 Data: de 7 a 10

TecnoCarne

Local: São Paulo/SP
 Informações: (11) 3598.7800
 Data: de 8 a 10

II Workshop Brasileiro de Ferrugem da Soja

Local: Uberlândia/MG
 Informações: (19) 3203.6774
 Data: 24

11º Congresso Brasileiro do Algodão

Local: Maceio/AL
 Informações: (61) 3963.5769
 Data: de 28/8 a 1º/9

Expointer 2017

Local: parque Assis Brasil – Esteio/RS
 Informações: (51) 3458.8543
 Data: de 26/8 a 3/9

- ANIVERSARIANTES -

Agosto 2017

DIA	NOME	FILIAIS
1	CARLOS RENATO GUANDALINI	CAMPO EXPERIMENTAL
1	DIOGO CAIXETA BORBA	UBERLÂNDIA
2	VALQUIRIA S DOS ANJOS SANTOS	MATRIZ
3	MATEUS DE JESUS LEITE	MATRIZ
4	ALINE BATISTA CAMATA	LAVÍNIA
5	AUGUSTINHO BASSO	LOGÍSTICA SP
5	LAERCIO VECHIATTO	GERÊNCIA COMERCIAL GERAL
6	FABRICIO SILVA DE UNGARO	RIBAS DO RIO PARDO
6	JEFFERSON SAMUEL S DOS SANTOS	LOJA MATRIZ
6	MAIARA PELLOI MERLOTTI	MATRIZ
6	VALDECI DE SOUSA CAIO	COROMANDEL
7	ANTONIO CARLOS DE LIRA SOUZA	COXIM
7	JOAO APARECIDO MARINETTO	CAFÉ JUNQUEIRÓPOLIS
7	MAURO DA COSTA ARAUJO	CAFÉ COROMANDEL
8	ELI ALVES TEIXEIRA	JUNQUEIRÓPOLIS
8	ELIETE GOMES DA SILVA	PARANAÍBA
8	LUCAS PAULI	LENÇÓIS PAULISTA
8	MARCELO AP LOURENCO POLONI	PRESIDENTE PRUDENTE
8	WALDOMIRO TEIXEIRA DE C JUNIOR	DIRETORIA
9	LEONARDO SENNA DE CASTRO ALVES	FÁBRICA ANDRADINA
10	ADILSON APARECIDO MIOTTI	MATRIZ
10	CARLOS HENRIQUE DE OLIVEIRA	COXIM
10	JOSIANE CASSIA DE ABREU PRANDO	MATRIZ
10	PAULO JOSE DE O SOUZA	CAMBARÁ
11	FABRICIO DE MELO SOUZA	FABRICA SUPRIMENTOS ANDRADINA
11	GUILHERME BLANCO TRINDADE	DRACENA
11	PAULO COSTA ARRAES	UBERLÂNDIA
12	ELAINE DA SILVA RIBEIRO	SANTA FÉ DO SUL
12	PAULO DA SILVA JUNIOR	TRÊS LAGOAS
14	CRISTIAN CLEITON UNGER	JAU
14	SILVANA DE LIMA MODESTO BORGES	CAMPO EXPERIMENTAL
14	WERLES MOREIRA TRIDICO	NOVA ANDRADINA
16	ANTONIO CARLOS UBEDA	JUNQUEIRÓPOLIS
16	JOSE CARLOS DOS SANTOS	LOJA ANDRADINA
16	JULIANA CRISTINA BARBAIS	SÃO JOSÉ DO RIO PRETO
16	LARYSSA POCENTI CAETANO	SILO ANDRADINA
16	MATHEUS JOSE F DOS SANTOS	PENÁPOLIS
17	CLAUDEMIR RIBEIRO DA SILVA	ITURAMA
17	DIEGO FLAVIO DA SILVA FERREIRA	LAVÍNIA
17	GUSTAVO HENRIQUE SOARES	FRUTAL
18	DENER KIILL FRIAS	REPRODUÇÃO ANIMAL
18	FERNANDO GOMES DE LIMA	TRÊS LAGOAS
19	JOSE RODOLFO BORGES	DOURADOS
19	MARCOS BORSOLLI	JAU
19	VERA LUCIA DA SILVA MORAIS	TRÊS LAGOAS
20	ALINE MARIA DA S CRISTOFANI	DRACENA
21	JOSE WILSON B DE ARAUJO	NOVA ANDRADINA
22	ANTONIO JORGE SANTANA	PARANAÍBA
22	EDILSON SOUZA CASTRO	RIBAS DO RIO PARDO
22	MARCELO RUBIO CAZARINI	LAVÍNIA
23	NELSON VICTORELLI	LOGÍSTICA SP
24	MAURO ANDRE SOARES DA SILVA	MATRIZ
26	ADRIEL PEDRO DOS SANTOS	ITUJUBA
26	CARLOS ROBERTO MESQUITA	MATRIZ
26	DANIEL LIMA DA SILVA	LOJA ANDRADINA
27	PAULO RAFAEL S DOS SANTOS	MATRIZ
28	ARLETE DE JESUS	LABORATORIO DE ANALISES
28	EVERTON FABRICIO INACIO DIAS	FABRICA ANDRADINA
28	MARIA CRISTINA FERRARI BOMPIAM	PACAEMBU
28	MARIA DE LOURDES BITENCOURT	ARAÇATUBA
29	GILDESIO DE JESUS C RAMOS	LOGÍSTICA SP
29	LUIZ MARCOS ESTRADA	MACATUBA
30	GILBERTO ZANINI	MATRIZ
31	MIRCEIA INES FATORI	LOJA ANDRADINA

viveiro



CAMPO EXPERIMENTAL



FIAT 500



FREEMONT



NOVO PALIO

Toda linha FIAT zero km é na ALPAVEL



ALPAVEL ☎ 3502 - 7000

Preços Especiais em Toda Linha Fiat para PRODUTOR RURAL

Como evitar contratempos com o cartão de crédito

Há quem acuse os cartões de crédito de representarem um risco para as finanças. Mas a questão é, na verdade, o uso que se faz desse instrumento financeiro. Afinal, se bem utilizado, o cartão de crédito pode, sim, ser um ótimo aliado do orçamento. Para começar, uma das vantagens de optar pelo uso do cartão é a possibilidade de planejar-se melhor financeiramente. Pois, nos extratos e faturas, você já tem tudo registrado, um histórico detalhado de seus gastos, incluindo taxas, prazos, valor de parcelas, etc. Ou seja, é possível ter melhor noção de suas despesas e, assim, organizar e planejar melhor seu orçamento.

Além da praticidade e da segurança de não andar com dinheiro na mão, os cartões ainda oferecem vantagens extras como o acúmulo de pontos ou de milhas, a possibilidade de contratação de seguros, o uso em viagens ao exterior, etc.

A questão é que, para aproveitar melhor as vantagens do cartão de crédito, é preciso evitar algumas práticas comuns que podem levar a contratempos e despesas maiores. Veja só:

1 – Evite usar a função crédito para pagar contas fixas.

Usar o cartão de crédito para pagar contas como água, luz e telefone não é o ideal. Pois, para esse fim, costuma ser cobrada uma taxa que varia entre R\$ 1,99 e R\$ 15.

Usar o débito ou colocar as contas fixas em débito automático podem ser opções melhores, desde que você faça um acompanhamento constante de seus gastos.

2 – Evite usar a função crédito para comprar medicamentos de uso contínuo

Em compras recorrentes, como



no caso dos medicamentos de uso contínuo, não costuma haver vantagem no parcelamento com cartão de crédito, somente o acúmulo de uma dívida que pode acabar se tornando uma bola de neve.

3 – Planeje-se para pagar sempre o total da fatura

Quando você paga apenas o valor mínimo da fatura, entra no rotativo do cartão – uma modalidade de crédito que cobra altos juros. Assim, você pode acabar criando uma dívida de difícil quitação.

4 – Atenção ao(s) limite(s) do seu cartão

Defina um limite para o seu cartão de crédito que caiba em seu bolso. De nada adianta ter um alto limite aprovado se não puder quitá-lo. Caso seu limite esteja estourado ou fique sempre próximo disso, antes de pedir para seu gerente aumentá-lo, pode ser interessante reparar melhor em seus gastos e checar se

não é possível reduzi-los ou adequá-los conforme seus objetivos.

5 – Não conte sempre com o limite do cartão como renda extra

O limite do cartão não é uma extensão do seu salário. Na verdade, o seu salário deve dar conta do pagamento do cartão e das demais despesas. Quando você deixa de se planejar e passar a contar sempre com o limite do cartão para quitar as despesas, pode acabar perdendo o controle das finanças e criando dívidas.

6 – Atenção ao número de cartões que você possui

Em geral, quanto mais cartões se tem, mais difícil é manter o controle das parcelas assumidas e dos compromissos a quitar. Por isso, é mais aconselhável concentrar os gastos em um só cartão do que ter vários.

Por que usar
Belgo Z-700[®]
na sua cerca?



✓ FÁCIL MANUSEIO

✓ MAIOR TENSIONAMENTO

✓ MAIS RESISTÊNCIA

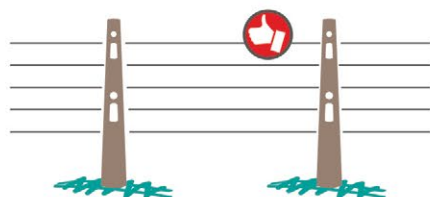

Fácil manuseio devido ao moderno processo de fabricação

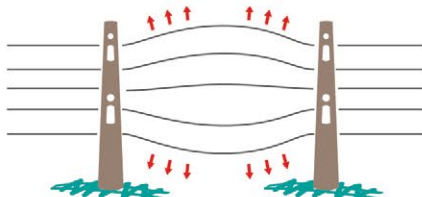

Maior facilidade de tensionamento proporcionando efeito elástico na cerca

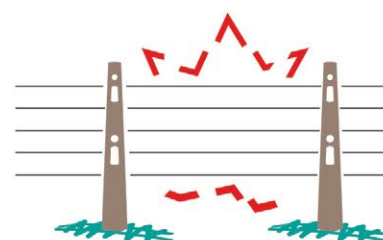

Maior resistência ao impacto dos animais: 700 kgf

www.belgobekaert.com.br
0800 727 2000

Acompanhe-nos nas redes sociais:



Arames Belgo: uma marca da Belgo Bekaert Arames

Arames
Belgo[®]
Pode confiar

**A eficiência que
você confia,
durante o ano todo.
Faça chuva ou
faça sol.**

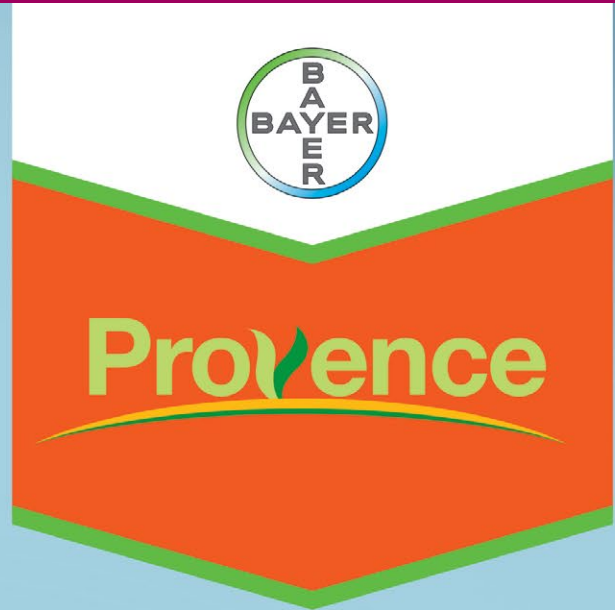

Flexível na época seca e na época úmida.

Provence 750 WG é o herbicida pré-emergente da Bayer que viabiliza o bom desenvolvimento da cultura da cana. Efetivo na soca-seca e na soca-úmida, ele controla as plantas daninhas de folhas estreitas com eficácia, promovendo melhor produtividade. Sua facilidade de manuseio e flexibilidade inigualável possibilitam o trabalho de aplicação durante a safra da cana, todos os dias, o ano todo.

Provence. Indispensável o ano todo.



Aplicação em todas as épocas



Flexibilidade de uso



Ganhos em rendimento operacional



Alta eficiência no controle das gramíneas



Longo período de controle

ATENÇÃO

Leia atentamente e siga rigorosamente as instruções contidas no rótulo, na bula e receita. Utilize sempre os equipamentos de proteção individual. Nunca permita a utilização do produto por menores de idade.

CONSULTE SEMPRE UM ENGENHEIRO AGRÔNOMO. VENDA SOB RECEITUÁRIO AGRONÔMICO



Faça o Manejo Integrado de Pragas. Descarte corretamente as embalagens e restos de produtos. Uso exclusivamente agrícola.



Se é Bayer, é bom